Stadt Münster
Aufbau zusätzlicher Energieberatungskapazitäten

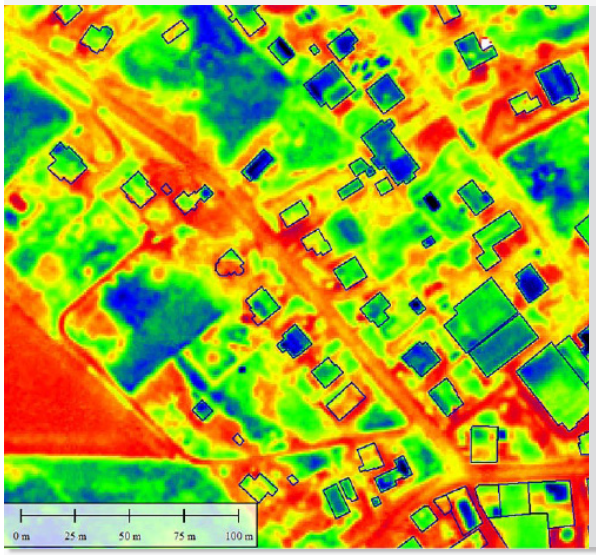

Thermografiebilder, zusammengeführt mit Katasterdaten (Quelle: Hexagon/Miramap)

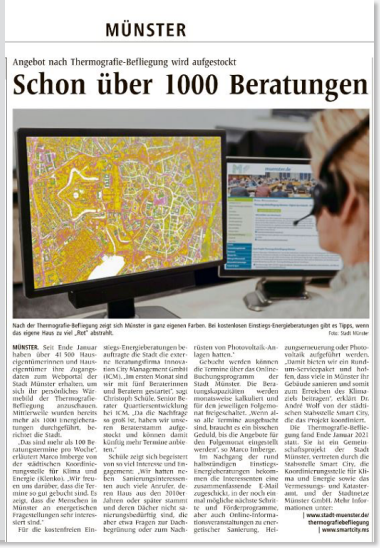

MÜNSTER

Angebot nach Thermografie-Befliegung wird aufgestockt

Schon über 1000 Beratungen

Nach der Thermografie-Befliegung zeigt sich Münster in ganz eigenen Farben. Bei kostenlosen Einstiegs-Energieberatungen gibt es Tipps, wenn das eigene Haus zu viel „Rot" abstrahlt. Foto: Stadt Münster

MÜNSTER. Seit Ende Januar haben über 41 500 Hauseigentümer:innen und Hauseigentümer ihre Zugangsdaten zum Webportal der Stadt Münster erhalten, um sich ihr persönliches Wärmebild der Thermografie-Befliegung anzuschauen. Mittlerweile wurden bereits mehr als 1000 Energieberatungen durchgeführt, berichtet die Stadt.

„Das sind mehr als 100 Beratungstermine pro Woche", erläutert Marco Imberge von der städtischen Koordinierungsstelle für Klima und Energie (Klenko). „Wir freuen uns darüber, dass die Termine so gut gebucht sind. Es zeigt, dass die Menschen in Münster an energetischen Fragestellungen sehr interessiert sind."

Für die kostenfreien Einstiegs-Energieberatungen beauftragte die Stadt die externe Beratungsfirma Innovations City Management GmbH (ICM). „Im ersten Monat sind wir mit fünf Beratern(innen) und Beratern gestartet", sagt Christoph Schüle, Senior Berater Quartiersentwicklung bei ICM. „Da die Nachfrage so groß ist, haben wir unseren Beraterstamm aufgestockt und können damit künftig mehr Termine anbieten."

Schüle zeigt sich begeistert von so viel Interesse und Engagement: „Wir hatten neben Sanierungsinteressenten auch viele Aerzufer, deren Haus aus den 2010er Jahren oder später stammt und deren Dächer nicht sanierungsbedürftig sind, die aber etwa Fragen zur Dachbegrünung oder zum Nachrüsten von Photovoltaik-Anlagen hatten."

Gebucht werden können die Termine über das Online-Buchungsprogramm der Stadt Münster. Die Beratungskapazitäten werden monatsweise kalkuliert und für den jeweiligen Folgemonat freigeschaltet. „Wenn also alle Termine ausgebucht sind, braucht es ein bisschen Geduld, bis die Angebote für den Folgemonat eingestellt werden", so Marco Imberge.

Im Nachgang der rund halbstündigen Einstiegs-Energieberatungen bekommen die Interessenten eine zusammenfassende E-Mail zugeschickt, in der noch einmal mögliche nächste Schritte und Förderprogramme, aber auch Online-Informationsveranstaltungen zu energetischer Sanierung, Heizungserneuerung oder Photovoltaik aufgeführt werden. „Damit bieten wir ein Rundum-Servicepaket und helfen, dass viele in Münster ihr Gebäude sanieren und somit zum Erreichen des Klimaziels beitragen", erklärt Dr. André Wolf von der städtischen Stabsstelle Smart City, die das Projekt koordiniert.

Die Thermografie-Befliegung fand Ende Januar 2021 statt. Sie ist ein Gemeinschaftsprojekt der Stadt Münster, vertreten durch die Stabsstelle Smart City, die Koordinierungsstelle für Klima und Energie sowie das Vermessungs- und Katasteramt, und der Stadtnetze Münster GmbH. Mehr Informationen unter:

| www.stadt-muenster.de/thermografiebefliegung
| www.smartcity.ms

Thermografie [Westfälische Nachrichten]

→ ENERGIEBERATUNG
→ THERMOGRAPHIE
→ FÖRDERMITTEL

Projektziel

Mit der Thermographiebefliegung und dem Angebot einer kostenfreien telefonischen Einstiegsenergieberatung soll die Stadtbevölkerung für energetische Fragestellungen sensibilisiert und über Möglichkeiten der Energieeinsparung beraten, sowie bei der Umsetzung von Maßnahmen unterstützt werden.

Projektgegenstand

Mit dem „Masterplan 100% Klimaschutz" und der Ausrufung des Klimanotstandes 2019 setzte sich die Stadt Münster das Ziel bis 2030 klimaneutral zu sein. Einen wichtigen Beitrag dabei leistet die energetische Sanierung des Gebäudebestands. Um die Sanierungsrate zu steigern und die Immobilieneigentümer:innen für das Thema zu sensibilisieren, hat der Rat der Stadt Münster die Durchführung des Projekts Klimaschutz aus der Luft - Thermografiebefliegung Münster" beschlossen. Nach Aufbereitung der Daten wurden alle Eigentümer:innen postalisch kontaktiert. Im Zusammenhang mit der Befliegung soll zusätzlich jedem Interessierten ein kostenfreies Angebot für eine telefonische Einstiegsenergieberatung angeboten werden, bei der sowohl die Gebäude-Aufnahme analysiert, als auch mögliche Sanierungsmaßnahmen aufgezeigt und entsprechende Fördermöglichkeiten vorgestellt werden.

Die Einstiegsenergieberatung führt ICM im Auftrag der Stadt Münster mit fachlich geschultem Personal durch. Sechs Mitarbeitende führen im Durchschnitt über 100 Beratungen pro Woche durch. Insgesamt konnten durch die Unterstützung der ICM bereits über 2.100 Einstiegsenergieberatungen stattfinden. Weitere Aufgaben im Zuge des Projekts ist die inhaltliche Vorbereitung des Beratungsangebotes, Erstellung eines Onepagers zu Zwecken der Qualitätssicherung, eine regelmäßige Abstimmung mit dem Auftraggeber und Projektpartner:innen, sowie die Auswertung der durchgeführten Beratungen.

Laufzeit

Januar 2021 bis Mai 2023

Auftraggeber

Stadt Münster
Dezernat des Oberbürgermeisters
Stabsstelle Klima
48127 Münster

Auftragnehmer

- Innovation City Management GmbH

Leistungen ICM

- Einstiegsenergieberatung
- Fördermittelberatung
- Analyse von Thermographieaufnahmen

Auftragsvolumen ICM

150.000 bis 200.000 €

Ansprechpartner

Stadt Münster
Georg Reinhardt
Koordinierungsstelle für Klima und Energie
0251 / 492 7151
reinhardt@stadt-muenster.de

Innovation City Management GmbH
Christoph Schüle
Senior Berater Quartiersentwicklung
0151 / 72135199
christoph.schuele@icm.de

Stand: 01/2023